

## Tydingen - WA19813598 / SE623681-138848

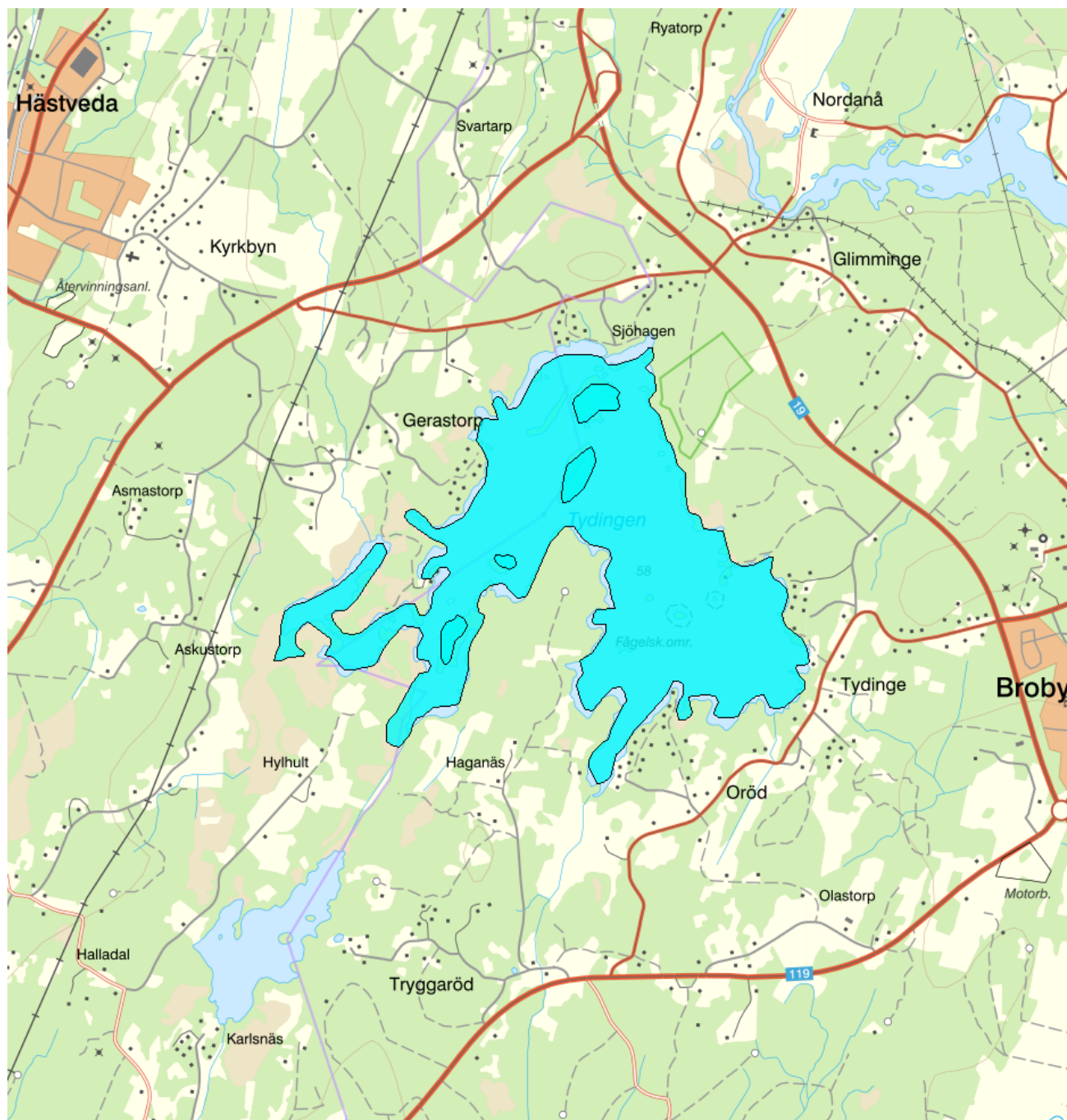

Förvaltningscykel 1 (2004 - 2009)

<b>Vattenkategori</b>	Sjö	<b>Län</b>	Skåne - 12
<b>Typ</b>	Vattenförekomst	<b>Kommuner</b>	Hässleholm - 1293 Östra Göinge - 1256
<b>Distrikt</b>	4. Södra Östersjön - SE4	<b>Yta (km<sup>2</sup>)</b>	4,5
<b>Huvudavrinningsområde</b>	Helge å - SE88000		

**Mer information** <http://viss.lansstyrelsen.se/Waters.aspx?waterMSCD=WA19813598>

### Statusklassning

### Klassificering

**Status ?**

- Ekologisk status	<span style="color: green;">■</span> God
- Tillkomst/härkomst	<span style="color: green;">■</span> Naturlig
- Kemisk status	<span style="color: red;">■</span> Uppnår ej god
- Kemisk status utan överallt överskridande ämnen	<span style="color: blue;">■</span> God

**Ekologisk status - Biologiska kvalitetsfaktorer ?**

Växtplankton ■ Ej klassad

Näringsämnespåverkan växtplankton

Totalbiomassa

Trofiskt planktonindex (TPI)

Andel blågrönalger

Artantal för växtplankton

Klorofyll a

Bottenfauna

ASPT

BQI

MILA

Makrofyter ■ Ej klassad

Fisk ■ Måttlig

**Ekologisk status - Fysikalisk kemiska kvalitetsfaktorer ?**

Allmänna förhållanden Fys-kem ■ Måttlig

Näringsämnen ■ Måttlig

Ljusförhållanden ■ Otillfredsställande

Syrgasförhållanden

Försurning ■ Hög

Särskilda förorenande ämnen

Icke syntetiska ämnen

Koppar

Zink

Syntetiska ämnen

**Ekologisk status - Hydromorfologiska kvalitetsfaktorer ?**

Hydromorfologi cykel 1 2004-2015 ■ Ej klassad

Kontinuitet

Förekomst av artificiella vandringshinder

Hydrologisk regim sjöar

Föreskriven regleringsamplitud för sjöar

Påverkan på vattenståndsförändringar i sjöar

Morfologiska förhållanden

Markanvändning i närmiljön

Markanvändning i delavrinningsområdet

Död ved/Antal vedbitar

Antal diken per km

Förändrad litoral zon

**Kemisk status** ?

Klassning av prioriterade ämnen och andra ämnen av betydelse

Prioriterade ämnen

Bromerad difenyleter

Kvicksilver och kvicksilverföreningar

**Miljöproblem och påverkanskällor****Miljöproblem** ?

	Klassificering
1. Övergödning och syrefattiga förhållanden	<input checked="" type="checkbox"/> Ja
2. Miljögifter	<input checked="" type="checkbox"/> Ja
3. Försurning	<input checked="" type="checkbox"/> Nej
4.1 Flödesförändringar	
4.2 Konnektivitetsförändringar	
4.3 Morfologiska förändringar	<input type="checkbox"/> Ej klassad
5. Främmande arter	<input checked="" type="checkbox"/> Nej
6.3 Vattenuttag	<input type="checkbox"/> Ej klassad

**Påverkanskällor** ?

	Klassificering
1. Punktkällor	
2. Diffusa källor	
3. Vattenuttag	
4. Flödesreglering och morfologiska förändringar	
5. Fysiska förändringar av sjöar och vattendrag	
7. Annan morfologisk påverkan	
8. Annan signifikant påverkan	

**Risk**

Risken för att en miljökvalitetsnorm inte följs och att en god miljöstatus inte uppnås ,

Klassificering

**Riskbedömning** ?

Risk att Ekologisk status/potential inte uppnås 2015	<input checked="" type="checkbox"/> Risk
Risk att Kemisk status inte uppnås 2015	<input checked="" type="checkbox"/> Risk
Risk att Kemisk status (exklusive kvicksilver) inte nås till 2015	<input checked="" type="checkbox"/> Ingen risk

**Miljöövervakning**

Övervakningsstation	Program	Undersökning	Programspecifikt ID	Programspecifikt namn
Tydingen Ö	KEU, Skåne län	Vattenkemi i sjöar	12HelSärPP02	Tydingen Ö
Tydingen	RMÖ, Skåne övrigt	Nätprovfiske i sjöar		Nätprovfiske i Tydingen
Tydingen	NMÖ, Sjöar omdrevsstationer	Omdrevssjöar vattenkemi	623681-138848	Tydingen

**Skyddade områden**

Område	EUID	Områdestyp
Avloppskänsliga områden, inlandsvatten, fosfor	SELK001	Avloppsvattendirektivet

Tillrinningsområde till avloppskänsliga områden, norra kusten (SECA001)

SECM001 Avloppsvattendirektivet

Tillrinningsområde till avloppskänsligavatten, södra kusten (SECA002)

SECM002 Avloppsvattendirektivet

**Typindelning****Värde****Typindelning/Typtilhörighet ?**

Vattentyp - Sjö	S5SSYN
Vattenkategori	Sjö
Limnisk ekoregion/Kustvattentyp	Södra Sverige, Skåne, Blekinges kust och del av Öland.
Djupkategori	Grund: Maxdjup ≤ 5 m/ Medeldjup ≤ 4m
Yta	Liten: ≤ 10km <sup>2</sup>
Färg (Humus)	Ja - >50 mgPt/l
Bakgrundsalkalinitet	Nej - ≤ 1,0 mekv Alk

**Vatten som ingår i förekomsten**

Dessa rinnsträckor och vattenytor ingår i SMHI:s Hydrologiska nätverk som bygger på översiktskartan (1:250 000) som är byggstenar till att skapa vattenförekomster för sjöar och vattendrag.

Den hydrologiska ordningen visar vilken ordning rinnsträckorna och vattenytorna ligger i förekomsten från nedströms och uppåt.

Ordning	RSTID/VYID	VName / RName	Name	Linjekod/Ytkod
	623845-138844		Tydingen	Sjöar

**Vattenversion**

I följande versioner har detta objekt existerat

Version	Datum
Ytvatten innan versionshantering	2011-05-09 12:09
SVAR_2010_1	2011-10-17 12:07
SVAR_2012_2	2012-11-08 09:07
SVAR_2016	2017-06-20 09:29

Cykel	Vattentyp
Förvaltningscykel 1 (2004 - 2009)	Vattenförekomst
Förvaltningscykel 2 (2010 - 2016)	Vattenförekomst
Förlängning av förvaltningscykel 2	Vattenförekomst
Förvaltningscykel 3 (2017 - 2021) (aktuell)	Vattenförekomst

**Kontakta Länsstyrelsen i Skåne**

**E-post** M-DL-beredningssekretariat@lansstyrelsen.se

**Hemsida** <http://www.lansstyrelsen.se/skane/Sv/miljo-och-klimat/vatten-och-vattenanvandning/vattenforvaltning/Pages/index.aspx>