

Tjuståsasjön - WA24356113 / SE634220-153277

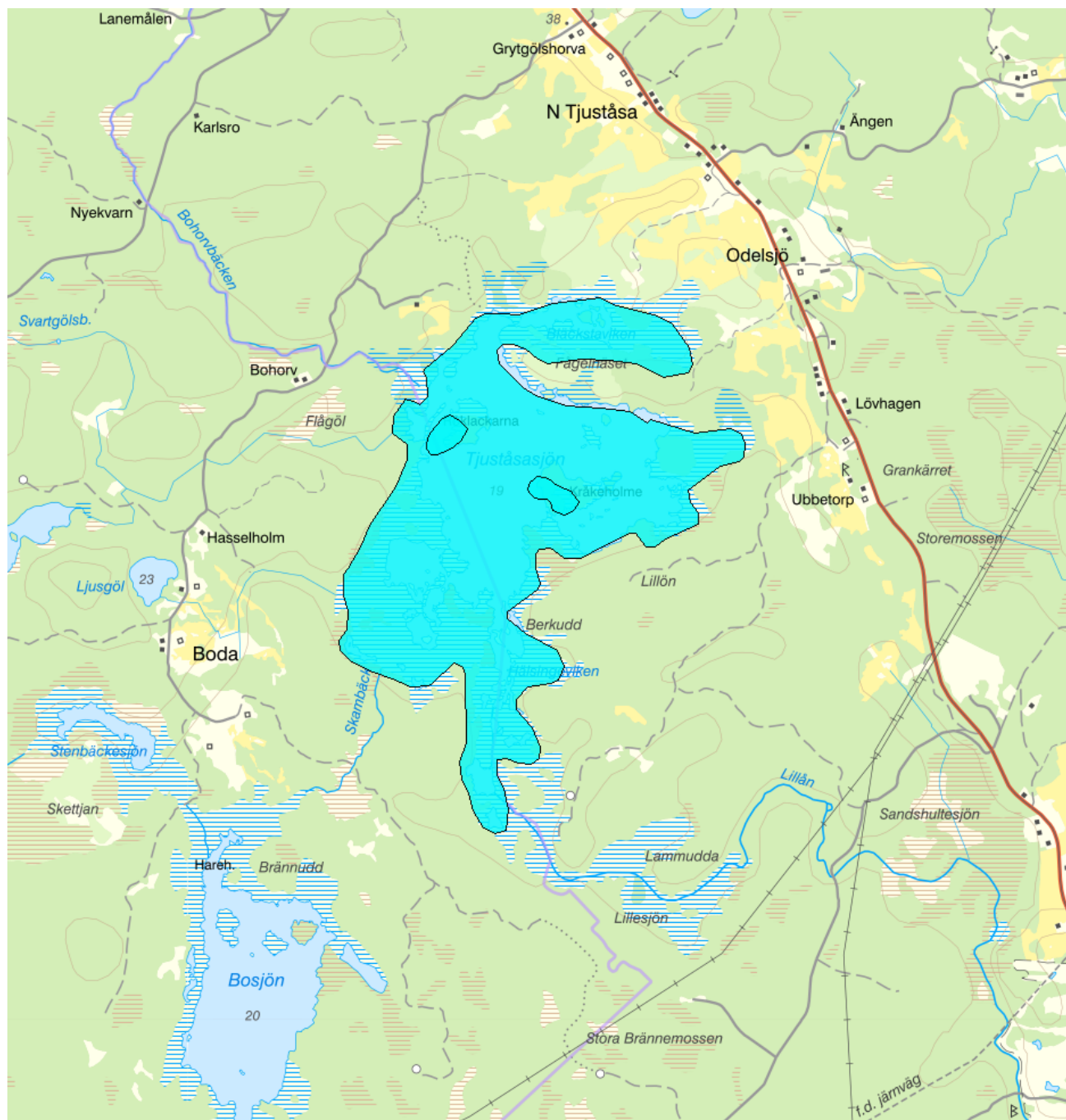

Förvaltningscykel 1 (2004 - 2009)

Vattenkategori	Sjö	Län	Kalmar - 08
Typ	Vattenförekomst	Kommuner	Mönsterås - 0861 Oskarshamn - 0882
Distrikt	4. Södra Östersjön - SE4	Yta (km²)	1,9
Huvudavrinningsområde	Emån - SE74000		

Mer information <http://viss.lansstyrelsen.se/Waters.aspx?waterMSCD=WA24356113>

Statusklassning

Klassificering

Status ?

- Ekologisk status	<input checked="" type="checkbox"/> God
- Tillkomst/härkomst	<input checked="" type="checkbox"/> Naturlig
- Kemisk status	<input checked="" type="checkbox"/> Uppnår ej god
- Kemisk status utan överallt överskridande ämnen	<input checked="" type="checkbox"/> God

Ekologisk status - Biologiska kvalitetsfaktorer ?

Växtplankton

Näringsämnespåverkan växtplankton	
Totalbiomassa	
Trofiskt planktonindex (TPI)	
Andel blågrönalger	
Artantal för växtplankton	
Klorofyll a	<input type="checkbox"/> Ej klassad
Bottenfauna	<input type="checkbox"/> Ej klassad
ASPT	<input type="checkbox"/> Ej klassad
BQI	<input type="checkbox"/> Ej klassad
MLA	<input type="checkbox"/> Ej klassad
Makrofyter	
Fisk	

Ekologisk status - Fysikalisk kemiska kvalitetsfaktorer ?

Allmänna förhållanden Fys-kem	<input checked="" type="checkbox"/> God
Näringsämnen	<input type="checkbox"/> Ej klassad
Ljusförhållanden	<input type="checkbox"/> Ej klassad
Syrgasförhållanden	
Försurning	<input checked="" type="checkbox"/> God
Särskilda förorenande ämnen	
Icke syntetiska ämnen	
Koppar	
Zink	
Syntetiska ämnen	

Ekologisk status - Hydromorfologiska kvalitetsfaktorer ?

Hydromorfologi cykel 1 2004-2015	<input type="checkbox"/> Ej klassad
Kontinuitet	
Förekomst av artificiella vandringshinder	
Hydrologisk regim sjöar	
Föreskriven regleringsamplitud för sjöar	
Påverkan på vattenståndsförändringar i sjöar	
Morfologiska förhållanden	
Markanvändning i närmiljön	
Markanvändning i delavrinningsområdet	
Död ved/Antal vedbitar	
Antal diken per km	
Förändrad litoral zon	

Kemisk status ?

Klassning av prioriterade ämnen och andra ämnen av betydelse

Prioriterade ämnen	<input type="checkbox"/> Ej klassad
Bromerad difenyleter	
Kvicksilver och kvicksilverföreningar	<input type="checkbox"/> Ej klassad

Miljöproblem och påverkanskällor**Miljöproblem** ?

	Klassificering
1. Övergödning och syrefattiga förhållanden	<input type="checkbox"/> Ej klassad
2. Miljögifter	<input checked="" type="checkbox"/> Ja
3. Försurning	<input checked="" type="checkbox"/> Nej
4.1 Flödesförändringar	
4.2 Konnektivitetsförändringar	
4.3 Morfologiska förändringar	
5. Främmande arter	<input checked="" type="checkbox"/> Ja
6.3 Vattenuttag	

Påverkanskällor ?

	Klassificering
1. Punktkällor	
2. Diffusa källor	
3. Vattenuttag	
4. Flödesreglering och morfologiska förändringar	
5. Fysiska förändringar av sjöar och vattendrag	
7. Annan morfologisk påverkan	
8. Annan signifikant påverkan	

Risk

Risken för att en miljökvalitetsnorm inte följs och att en god miljöstatus inte uppnås ,

Klassificering**Riskbedömning** ?

Risk att Ekologisk status/potential inte uppnås 2015	<input checked="" type="checkbox"/> Ingen risk
Risk att Kemisk status inte uppnås 2015	<input checked="" type="checkbox"/> Risk
Risk att Kemisk status (exklusive kvicksilver) inte nås till 2015	<input checked="" type="checkbox"/> Ingen risk

Skyddade områden**Område**

Avloppskänsliga områden, inlandsvatten, fosfor
 Tillrinningsområde till avloppskänsliga områden, norra kusten (SECA001)
 Tillrinningsområde till avloppskänsligavatten, södra kusten (SECA002)

EUID

SELK001
 SECM001
 SECM002

Områdestyp

Avloppsvattendirektivet
 Avloppsvattendirektivet
 Avloppsvattendirektivet

Typindelning**Värde****Typindelning/Typtilhörighet** ?

Vattentyp - Sjö	S4SSYN
Vattenkategori	Sjö
Limnisk ekoregion/Kustvattentyp	Sydöst, söder om norrlandsgränsen, inom vattendelaren till Östersjön, under 200 m.ö.h.
Djupkategori	Grund: Maxdjup ≤ 5 m/ Medeldjup ≤ 4m
Yta	Liten: ≤ 10km ²
Färg (Humus)	Ja - >50 mgPt/l
Bakgrundsalkalinitet	Nej - ≤ 1,0 mekv Alk

Vatten som ingår i förekomsten

Dessa rinnsträckor och vattenytor ingår i SMHI:s Hydrologiska nätverk som bygger på översiktskartan (1:250 000) som är byggstenar till att skapa vattenförekomster för sjöar och vattendrag.

Den hydrologiska ordningen visar vilken ordning rinnsträckorna och vattenytorna ligger i förekomsten från nedströms och uppåt.

Ordning	RSTID/VYID	VName / RName	Name	Linjekod/Ytkod
	634344-153287		Tjuståsasjön	Sjöar

Vattenversion

I följande versioner har detta objekt existerat

Version	Datum
Ytvatten innan versionshantering	2011-05-09 12:09
SVAR_2010_1	2011-10-17 12:07
SVAR_2012_2	2012-11-08 09:07
SVAR_2016	2017-06-20 09:29

Cykel	Vattentyp
Förvaltningscykel 1 (2004 - 2009)	Vattenförekomst
Förvaltningscykel 2 (2010 - 2016)	Vattenförekomst
Förlängning av förvaltningscykel 2	Vattenförekomst
Förvaltningscykel 3 (2017 - 2021) (aktuell)	Vattenförekomst

Kontakta Länsstyrelsen i Kalmar

E-post H-DL-Beredningssekretariatet@lansstyrelsen.se

Hemsida <http://www.lansstyrelsen.se/kalmar/sv/miljo-och-klimat/vatten-och-vattenanvandning/vattenforvaltning/Pages/beredningssekr.aspx>