

Dalsjön - WA49625959 / SE708739-170256

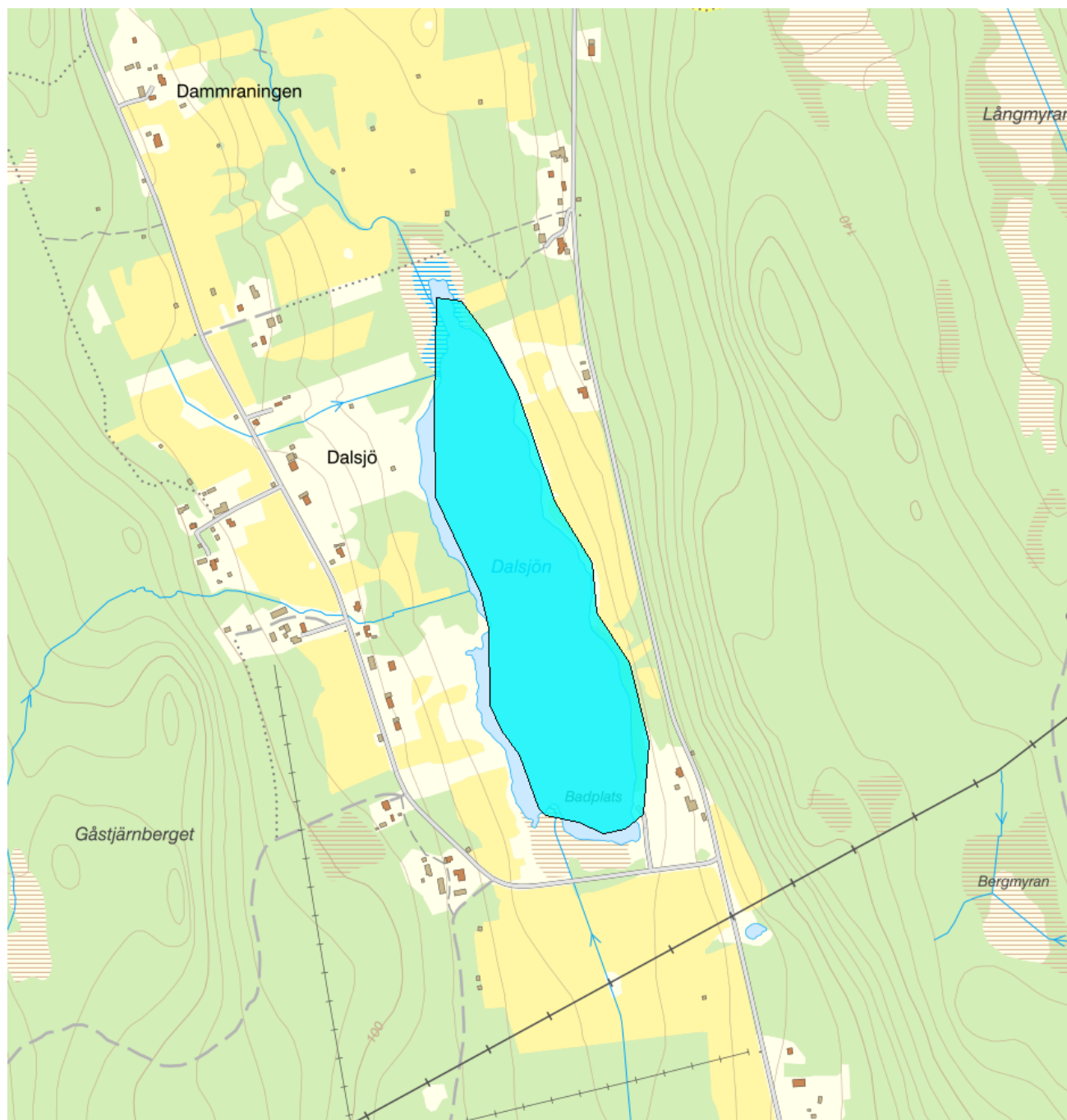

Förvaltningscykel 1 (2004 - 2009)

Vattenkategori	Sjö	Län	Västerbotten - 24
Typ	Vattenförekomst	Kommun	Umeå - 2480
Distrikt	1. Bottenviken (nationell del) - SE1	Yta (km²)	0,2
Huvudavrinningsområde	Umeälven - SE28000		

Mer information <http://viss.lansstyrelsen.se/Waters.aspx?waterMSCD=WA49625959>

Statusklassning

Klassificering

Status ?

- Ekologisk status	■ Måttlig
- Tillkomst/härkomst	■ Naturlig
- Kemisk status	■ Uppnår ej god
- Kemisk status utan överallt överskridande ämnen	■ God

Ekologisk status - Biologiska kvalitetsfaktorer ?

Växtplankton

Näringsämnespåverkan växtplankton

Totalbiomassa

Trofiskt planktonindex (TPI)

Andel blågrönalger

Artantal för växtplankton

Klorofyll a

Bottenfauna

ASPT

BQI

MLA

Makrofyter

Fisk

Ekologisk status - Fysikalisk kemiska kvalitetsfaktorer ?

Allmänna förhållanden Fys-kem	■ Måttlig
Näringsämnen	■ Måttlig
Ljusförhållanden	
Syrgasförhållanden	
Försurning	■ God

Särskilda förorenande ämnen

Icke syntetiska ämnen

Arsenik

Koppar

Krom

Uran

Zink

Syntetiska ämnen

Ammoniak

Icke-dioxinlika PCB'er (6 PCB:
28,52,101,138,153,180)

Nitrat

Ekologisk status - Hydromorfologiska kvalitetsfaktorer ?

Hydromorfologi cykel 1 2004-2015	■ Måttlig
Kontinuitet	■ Måttlig
Förekomst av artificiella vandringshinder	■ Måttlig
Hydrologisk regim sjöar	
Föreskriven regleringsamplitud för sjöar	
Påverkan på vattenståndsförändringar i sjöar	

Morfologiska förhållanden	<input checked="" type="checkbox"/> God
Markanvändning i närmiljön	<input checked="" type="checkbox"/> God
Markanvändning i delavrinningsområdet	<input checked="" type="checkbox"/> God
Död ved/Antal vedbitar	
Antal diken per km	
Förändrad litoral zon	
Kemisk status ?	
<i>Klassning av prioriterade ämnen och andra ämnen av betydelse</i>	
Prioriterade ämnen	<input checked="" type="checkbox"/> God
Bromerad difenyleter	
Bly och blyföreningar	
Kadmium och kadmiumföreningar	
Kvicksilver och kvicksilverföreningar	<input checked="" type="checkbox"/> God
Nickel och nickelföreningar	

Miljöproblem och påverkanskällor

Miljöproblem ?

	Klassificering
1. Övergödning och syrefattiga förhållanden	<input type="checkbox"/> Ja
2. Miljögifter	<input type="checkbox"/> Ja
3. Försurning	<input checked="" type="checkbox"/> Nej
4.1 Flödesförändringar	
4.2 Konnektivitetsförändringar	<input type="checkbox"/> Ja
4.3 Morfologiska förändringar	<input checked="" type="checkbox"/> Nej
5. Främmande arter	<input checked="" type="checkbox"/> Nej
6.3 Vattenuttag	

Påverkanskällor ?

	Klassificering
1. Punktkällor	
2. Diffusa källor	
3. Vattenuttag	
4. Flödesreglering och morfologiska förändringar	
5. Fysiska förändringar av sjöar och vattendrag	
7. Annan morfologisk påverkan	
8. Annan signifikant påverkan	

Risk

Risken för att en miljökvalitetsnorm inte följs och att en god miljöstatus inte uppnås ,

Klassificering

Riskbedömning ?

Risk att Ekologisk status/potential inte uppnås 2015	<input type="checkbox"/> Risk
Risk att Kemisk status inte uppnås 2015	<input type="checkbox"/> Risk
Risk att Kemisk status (exklusive kvicksilver) inte nås till 2015	<input checked="" type="checkbox"/> Ingen risk

Miljöövervakning

Övervakningsstation	Program	Undersökning	Programspecifikt ID	Programspecifikt namn
Dalsjön	Kommunal övervakning, sjöar i Umeå kommun	Växtplankton		Dalsjön

Skyddade områden

Område	EUID	Områdestyp
Avloppskänsliga områden, inlandsvatten, fosfor	SELK001	Avloppsvattendirektivet
Tillrinningsområde till avloppskänsliga områden, norra kusten (SECA001)	SECM001	Avloppsvattendirektivet

Typindelning**Värde****Typindelning/Typtilhörighet ?**

Vattentyp - Sjö	S3SSYN
Vattenkategori	Sjö
Limnisk ekoregion/Kustvattentyp	Norrland kust, under högsta kustlinjen
Djupkategori	Grund: Maxdjup ≤ 5 m/ Medeldjup ≤ 4m
Yta	Liten: ≤ 10km ²
Färg (Humus)	Ja - >50 mgPt/l
Bakgrundsalkalinitet	Nej - ≤ 1,0 mekv Alk

Vattenversion

I följande versioner har detta objekt existerat

Version	Datum
Ytvatten innan versionshantering	2011-05-09 12:09
SVAR_2010_1	2011-10-17 12:07
SVAR_2012_2	2012-11-08 09:07
SVAR_2016	2017-06-20 09:29

Cykel	Vattentyp
Förvaltningscykel 1 (2004 - 2009)	Vattenförekomst
Förvaltningscykel 2 (2010 - 2016)	Vattenförekomst
Förlängning av förvaltningscykel 2	Vattenförekomst
Förvaltningscykel 3 (2017 - 2021)	Vattenförekomst

Kontakta Länsstyrelsen i Västerbotten

E-post AC-DL-bersek@lansstyrelsen.se

Hemsida <http://www.lansstyrelsen.se/vasterbotten/Sv/miljo-och-klimat/vatten-och-vattenanvandning/vattenforvaltning/Pages/default.aspx>