

Fälaren - WA67703468 / SE669267-161021

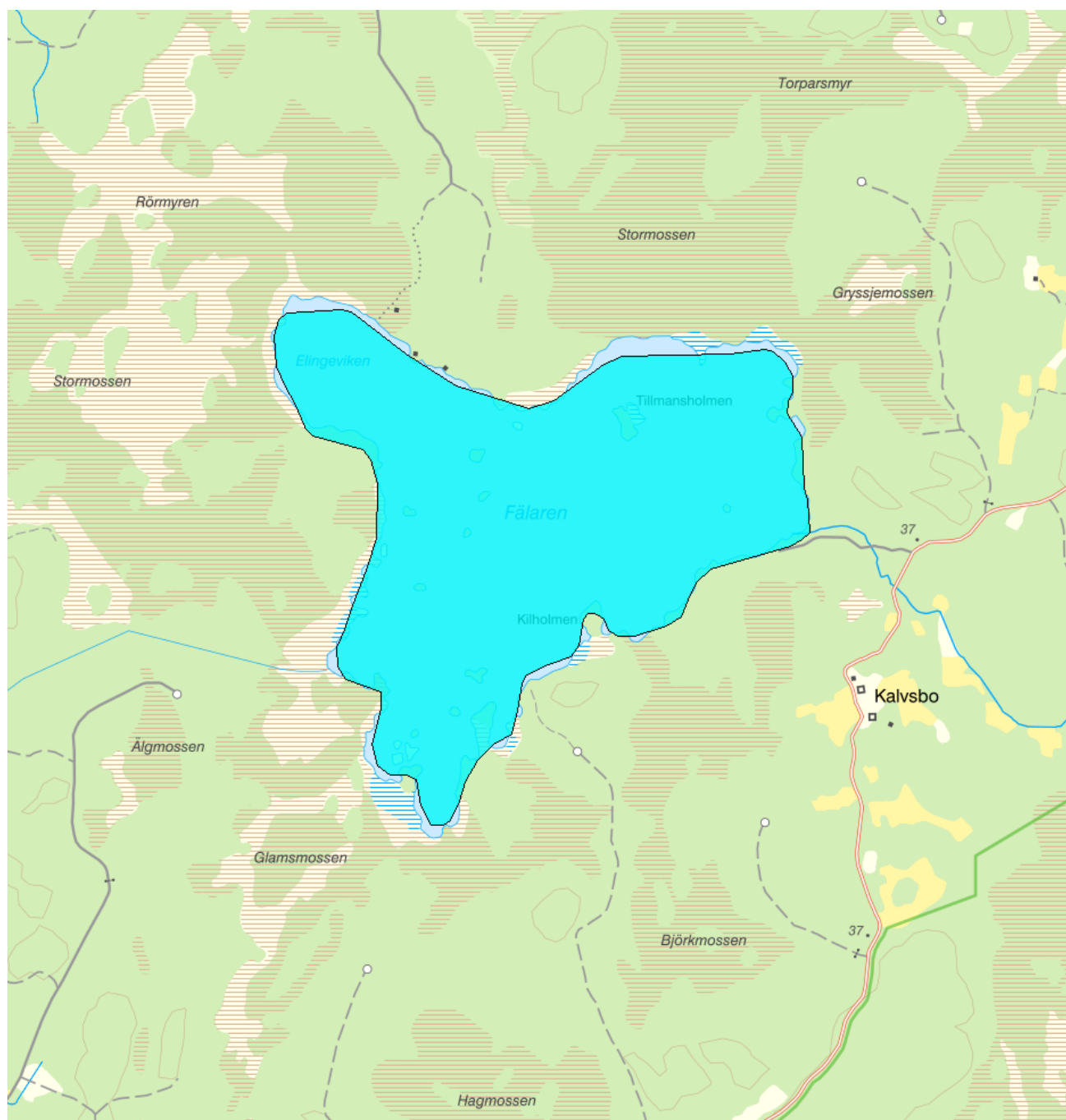

Förvaltningscykel 2 (2010 - 2016)

Vattenkategori	Sjö	Län	Uppsala - 03
Typ	Vattenförekomst	Kommun	Tierp - 0360
Distrikt	3. Norra Östersjön - SE3	Yta (km²)	2,1
Huvudavrinningsområde	Forsmarksån - SE55000		

Mer information <http://viss.lansstyrelsen.se/Waters.aspx?waterMSCD=WA67703468>

Miljö kvalitetsnorm

Ekologisk status

Kvalitetskrav

■ God ekologisk status

Version: Beslutad

Kemisk ytvattenstatus**Kvalitetskrav**
 God kemisk ytvattenstatus

God kemisk ytvattenstatus 2015 med undantag för kvicksilver (Hg) och polybromerade difenyletrar (PBDE). Ämnen vars påverkan i första hand kommer ifrån atmosfäriskt nedfall från långväga lufttransporter efter förbränning av varor. Ämnena överskrider sina respektive gränsvärden i fisk i alla Sveriges vattenförekomster (se referenser från NRM i referensbiblioteket i VISS: 53314 och 53315). Även om halterna minskar generellt på grund av restriktioner är det svårt att veta när god kemisk status kommer att uppnås. Undantag sätts i form av mindre strängt krav med skälen tekniskt omöjligt.

Undantag - Mindre stränga krav

Kvicksilver och kvicksilverföreningar

 Uppnår ej god kemisk ytvattenstatus

▲Motiveringstexten kan uppdateras av ansvarig länsstyrelse eller vattenmyndighet

Ett undantag i form av mindre strängt krav har satts för kvicksilver (Hg), i enlighet med bilaga 6 till Havs- och vattenmyndighetens föreskrifter (HVMFS 2013:19) om statusklassificering och miljö kvalitetsnormer avseende ytvattenstatus. Halterna av kvicksilver bedöms överskrida gränsvärdet i fisk i samtliga vattenförekomster (se referens från SLU i referensbiblioteket i VISS: 51583 eller IVLs biotadatabas: 51273). Skälet för undantag är att det bedöms vara tekniskt omöjligt att sänka halterna av kvicksilver till de nivåer som motsvarar god kemisk ytvattenstatus. Den största påverkan av kvicksilver består av atmosfärisk deposition vars ursprung är långväga, globala atmosfäriska utsläpp från tung industri och förbränning av stenkol. I Sverige har en stor mängd av det nedfallande atmosfäriska kvicksilvret under lång tid ackumulerats skogsmarkens humuslager, varifrån det kontinuerligt sker ett läckage till ytvattnet med påföljande ackumulering i vattenlevande organismer och fisk. Problemet bedöms ha en sådan omfattning och karaktär att det i dagsläget saknas tekniska förutsättningar att åtgärda det. De nuvarande halterna av kvicksilver (december 2015) får dock inte öka.

Bromerad difenyleter

 Uppnår ej god kemisk ytvattenstatus

▲Motiveringstexten kan uppdateras av ansvarig länsstyrelse eller vattenmyndighet

Ett undantag i form av mindre strängt krav har satts för bromerade difenyletrar (kongenerna 28, 47, 99, 100, 153 och 154), även kallade polybromerade difenyletrar (PBDE), i enlighet med bilaga 6 till Havs- och vattenmyndighetens föreskrifter (HVMFS 2013:19) om statusklassificering och miljö kvalitetsnormer avseende ytvattenstatus. Halterna av PBDE bedöms överskrida gränsvärdet i fisk i samtliga vattenförekomster (se referenser från NRM i referensbiblioteket i VISS: 53314 och 53315). Skälet för undantag är att det bedöms vara tekniskt omöjligt att sänka halterna av PBDE till de nivåer som motsvarar god kemisk ytvattenstatus. Problemet beror främst på påverkan från långväga luftburna föroreningar och bedöms ha en sådan omfattning och karaktär att det i dagsläget saknas tekniska förutsättningar att åtgärda det. De nuvarande halterna av PBDE (december 2015) får dock inte öka.

Statusklassning

Status ?	Klassificering
- Ekologisk status	<input checked="" type="checkbox"/> God
- Tillkomst/härkomst	<input checked="" type="checkbox"/> Naturlig
- Kemisk status	<input type="checkbox"/> Uppnår ej god
- Kemisk status utan överallt överskridande ämnen	<input type="checkbox"/> Ej klassad
Ekologisk status - Biologiska kvalitetsfaktorer ?	
Växtplankton	<input checked="" type="checkbox"/> Måttlig
Näringsämnespåverkan växtplankton	
Totalbiomassa	
Trofiskt planktonindex (TPI)	<input type="checkbox"/> Ej klassad
Andel blågrönalger	
Artantal för växtplankton	
Klorofyll a	<input checked="" type="checkbox"/> Måttlig
Bottenfauna	<input type="checkbox"/> Ej klassad

ASPT	<input type="checkbox"/> Ej klassad
BQI	<input type="checkbox"/> Ej klassad
MILA	<input type="checkbox"/> Ej klassad
Makrofyter	
Makrofyter, trofiindex	
Fisk	<input type="checkbox"/> Ej klassad
Fisk i sjöar (EQR8)	
Ekologisk status - Fysikalisk kemiska kvalitetsfaktorer ?	
Allmänna förhållanden Fys-kem	<input checked="" type="checkbox"/> God
Näringsämnen	<input checked="" type="checkbox"/> Hög
Ljusförhållanden	<input checked="" type="checkbox"/> Måttlig
Syrgasförhållanden	
Försurning	<input checked="" type="checkbox"/> Hög
Särskilda förorenande ämnen	<input type="checkbox"/> Ej klassad
Icke syntetiska ämnen	<input type="checkbox"/> Ej klassad
Arsenik	
Koppar	
Krom	
Zink	
Syntetiska ämnen	<input type="checkbox"/> Ej klassad
Ammoniak	
Nitrat	
Ekologisk status - Hydromorfologiska kvalitetsfaktorer ?	
Hydromorfologi	
Konnektivitet i sjöar	<input type="checkbox"/> Ej klassad
Längsgående konnektivitet i sjöar	<input type="checkbox"/> Ej klassad
Konnektivitet till närområde och svämplan kring sjöar	
Hydrologisk regim i sjöar	<input checked="" type="checkbox"/> Hög
Vattenståndsvariation i sjöar	
Avvikelse i vinter- eller sommarvattenstånd	<input checked="" type="checkbox"/> Hög
Vattenståndets förändringstakt i sjöar	<input checked="" type="checkbox"/> Hög
Morfologiskt tillstånd i sjöar	<input checked="" type="checkbox"/> Hög
Förändring av sjöars planform	
Bottensubstrat i sjöar	
Strukturer på det grunda vattenområdet i sjöar	
Närområdet runt sjöar	<input checked="" type="checkbox"/> Hög
Svämplanets strukturer och funktion runt sjöar	<input checked="" type="checkbox"/> Hög
Hydromorfologi cykel 1 2004-2015	
Kontinuitet	
Förekomst av artificiella vandringshinder	
Hydrologisk regim sjöar	
Föreskriven regleringsamplitud för sjöar	
Påverkan på vattenståndsförändringar i	

sjöar

Morfologiska förhållanden

Markanvändning i närmiljön

Markanvändning i delavrinningsområdet

Död ved/Antal vedbitar

Antal diken per km

Förändrad litoral zon

Kemisk status ?*Klassning av prioriterade ämnen och andra ämnen av betydelse*

Prioriterade ämnen	<input checked="" type="checkbox"/> Uppnår ej god
Bekämpningsmedel	<input type="checkbox"/> Ej klassad
Industriella föroreningar	<input type="checkbox"/> Ej klassad
Bromerad difenyleter	<input checked="" type="checkbox"/> Uppnår ej god
Tungmetaller - grupp	<input checked="" type="checkbox"/> Uppnår ej god
Kadmium och kadmiumföreningar	
Kvicksilver och kvicksilverföreningar	<input checked="" type="checkbox"/> Uppnår ej god
Övriga föroreningar	<input type="checkbox"/> Ej klassad

Miljöproblem och påverkanskällor**Miljöproblem ?**

	Klassificering
1. Övergödning och syrefattiga förhållanden	<input checked="" type="checkbox"/> Nej
1.1 Övergödning p.g.a. belastning av näringsämnen	<input checked="" type="checkbox"/> Nej
2. Miljögifter	<input checked="" type="checkbox"/> Ja
2.1 Förorening av miljögifter	<input checked="" type="checkbox"/> Ja
2.2 Förorenade sediment	<input type="checkbox"/> Ej klassad
3. Försurning	<input checked="" type="checkbox"/> Nej
4. Förändrade habitat genom fysisk påverkan	
4.1 Flödesförändringar	<input checked="" type="checkbox"/> Nej
5. Främmande arter	
6. Annat betydande miljöproblem	

Påverkanskällor ?

	Klassificering
1. Punktkällor	
2. Diffusa källor	
2.6 Diffusa källor - Andra relevanta	
2.6.3 Atmosfärisk deposition	<input checked="" type="checkbox"/> Betydande påverkan
3. Vattenuttag	
4. Flödesreglering och morfologiska förändringar	
5. Fysiska förändringar av sjöar och vattendrag	
7. Annan morfologisk påverkan	
8. Annan signifikant påverkan	

Åtgärder*Här presenteras de föreslagna och genomförda åtgärderna för vattenförekomsten.***Juridiskt bindande åtgärder i Vattenmyndigheternas åtgärdsprogram**

Vattenmyndigheternas åtgärdsprogram innehåller de åtgärder som myndigheter och kommuner behöver genomföra för att miljö kvalitetsnormerna ska följas. Åtgärdsprogrammen för respektive vattendistrikt hittar du på www.vattenmyndigheterna.se.

Åtgärderna i åtgärdsprogrammet är administrativa åtgärder som är juridiskt bindande. Dessa syftar till att bana väg för de åtgärder som genomförs direkt i vattenmiljöerna för att förbättra vattnets ekologiska och kemiska status.

Möjliga, planerade, pågående och genomförda åtgärder för bättre vattenkvalitet

Nedan visas genomförda och planerade åtgärder samt föreslagna åtgärder som kan behöva genomföras för att uppnå bättre vattenkvalitet. Åtgärderna är inte juridiskt bindande, utan en del i den långsiktiga planeringen för bättre vatten. Det kan finnas ytterligare åtgärder som av olika anledning ännu inte blivit registrerade. Vattenmyndigheterna välkomnar synpunkter och konkreta förbättringsförslag på föreslagna åtgärder.

Risk

Risken för att en miljö kvalitetsnorm inte följs och att en god miljö status inte uppnås ,

Klassificering

Riskbedömning ?

Risk att Ekologisk status/potential inte uppnås 2015

Risk att Kemisk status inte uppnås 2015

Risk att Kemisk status (exklusive kvicksilver) inte nås till 2015

Risk att Ekologisk status/potential inte uppnås 2021

■ Ingen risk

Risk att Kemisk status inte uppnås 2021

■ Risk

Miljöövervakning

Övervakningsstation	Program	Undersökning	Programspecifikt ID	Programspecifikt namn
Fälaren	RMÖ, Uppsala län. Extensiv kartering av sjöar	RMÖ, Uppsala län. Extensiv kartering av sjöar		
Fälaren	NMÖ, Sjöar omdrevsstationer	Omdrevssjöar vattenkemi	669267-161021	Fälaren
Fälaren	SCR Hg i fisk Uppsala län	Kvicksilver i fisk		

Skyddade områden

Område	EUID	Områdestyp
Avloppskänsliga områden, inlandsvatten, fosfor	SELK001	Avloppsvattendirektivet
Känsliga jordbruksområden	SENI1	Nitratkänsliga områden

Typindelning

	Värde
Typindelning/Typtilhörighet ?	
Vattentyp - Sjö	S4SSYN
Vattenkategori	Sjö
Limnisk ekoregion/Kustvattentyp	Sydöst, söder om norrlandsgränsen, inom vattendelaren till Östersjön, under 200 m.ö.h.
Djupkategori	Grund: Maxdjup ≤ 5 m/ Medeldjup ≤ 4m
Yta	Liten: ≤ 10km ²
Färg (Humus)	Ja - >50 mgPt/l
Bakgrundsalkalinitet	Nej - ≤ 1,0 mekv Alk

Vattenversion

I följande versioner har detta objekt existerat

Version	Datum
Ytvatten innan versionshantering	2011-05-09 12:09

SVAR_2010_1	2011-10-17 12:07
SVAR_2012_2	2012-11-08 09:07
SVAR_2016	2017-06-20 09:29

Cykel

Förvaltningscykel 1 (2004 - 2009)
Förvaltningscykel 2 (2010 - 2016)
Förlängning av förvaltningscykel 2
Förvaltningscykel 3 (2017 - 2021) (aktuell)

Vattentyp

Vattenförekomst
Vattenförekomst
Vattenförekomst
Vattenförekomst

Kontakta Länsstyrelsen i Uppsala

E-post vattenforvaltning.uppsala@lansstyrelsen.se

Hemsida <http://www.lansstyrelsen.se/upsala/Sv/miljo-och-klimat/vatten-och-vattenanvandning/sjoar-och-vattendrag/Pages/default.aspx>