

## Borrsjön - WA70801480 / SE664668-133432

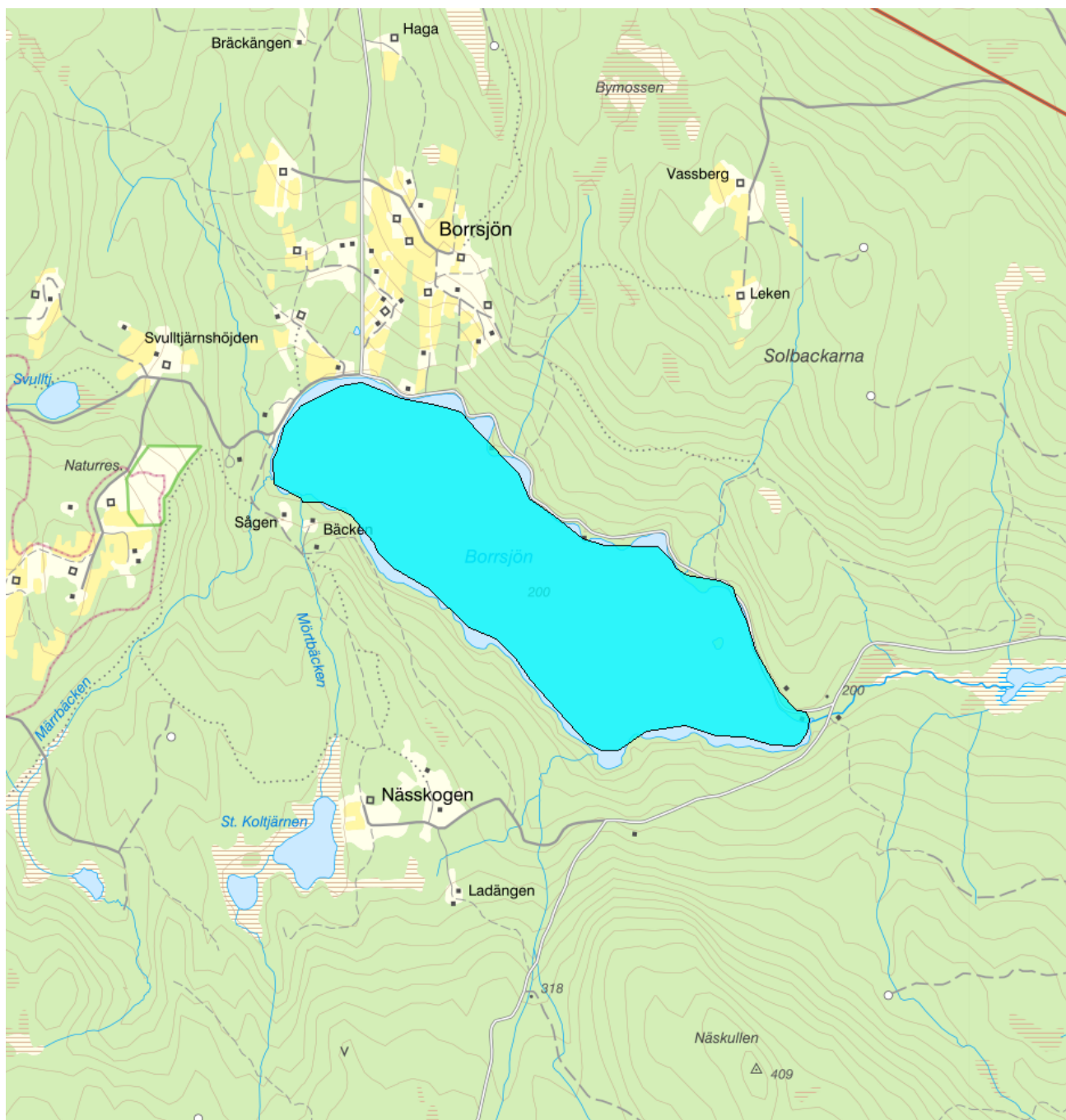

Förvaltningscykel 1 (2004 - 2009)

<b>Vattenkategori</b>	Sjö	<b>Län</b>	Värmland - 17
<b>Typ</b>	Vattenförekomst	<b>Kommun</b>	Sunne - 1766
<b>Distrikt</b>	5. Västerhavet (nationell del) - SE5	<b>Yta (km<sup>2</sup>)</b>	1,1
<b>Huvudavrinningsområde</b>	Göta älv - SE108000		

**Mer information** <http://viss.lansstyrelsen.se/Waters.aspx?waterMSCD=WA70801480>

### Statusklassning

### Klassificering

**Status ?**

- Ekologisk status	<span style="color: green;">■</span> God
- Tillkomst/härkomst	<span style="color: green;">■</span> Naturlig
- Kemisk status	<span style="color: red;">■</span> Uppnår ej god
- Kemisk status utan överallt överskridande ämnen	<span style="color: blue;">■</span> God

**Ekologisk status - Biologiska kvalitetsfaktorer ?**

## Växtplankton

Näringsämnespåverkan växtplankton	
Totalbiomassa	
Trofiskt planktonindex (TPI)	
Andel blågrönalger	
Artantal för växtplankton	
Klorofyll a	
Bottenfauna	<span style="color: blue;">■</span> Hög
ASPT	<span style="color: blue;">■</span> Hög
BQI	
MLA	<span style="color: blue;">■</span> Hög
Makrofytter	
Fisk	

**Ekologisk status - Fysikalisk kemiska kvalitetsfaktorer ?**

Allmänna förhållanden Fys-kem	<span style="color: green;">■</span> God
Näringsämnen	
Ljusförhållanden	
Syrgasförhållanden	
Försurning	<span style="color: green;">■</span> God
Särskilda förorenande ämnen	
Icke syntetiska ämnen	
Koppar	
Zink	
Syntetiska ämnen	

**Ekologisk status - Hydromorfologiska kvalitetsfaktorer ?**

Hydromorfologi cykel 1 2004-2015	<span style="color: gray;">■</span> Ej klassad
Kontinuitet	
Förekomst av artificiella vandringshinder	
Hydrologisk regim sjöar	
Föreskriven regleringsamplitud för sjöar	
Påverkan på vattenståndsförändringar i sjöar	
Morfologiska förhållanden	
Markanvändning i närmiljön	
Markanvändning i delavrinningsområdet	
Död ved/Antal vedbitar	
Antal diken per km	
Förändrad litoral zon	

**Kemisk status** ?

Klassning av prioriterade ämnen och andra ämnen av betydelse

## Prioriterade ämnen

Bromerad difenyleter

Kvicksilver och kvicksilverföreningar

 Uppnår ej god
**Miljöproblem och påverkanskällor****Miljöproblem** ?

	Klassificering
1. Övergödning och syrefattiga förhållanden	<input checked="" type="checkbox"/> Nej
2. Miljögifter	<input type="checkbox"/> Ja
3. Försurning	<input type="checkbox"/> Ja
4.1 Flödesförändringar	<input type="checkbox"/> Ej klassad
4.2 Konnektivitetsförändringar	<input type="checkbox"/> Ej klassad
4.3 Morfologiska förändringar	<input type="checkbox"/> Ej klassad
5. Främmande arter	<input checked="" type="checkbox"/> Nej
6.3 Vattenuttag	

**Påverkanskällor** ?

	Klassificering
1. Punktkällor	
2. Diffusa källor	
3. Vattenuttag	
4. Flödesreglering och morfologiska förändringar	
5. Fysiska förändringar av sjöar och vattendrag	
7. Annan morfologisk påverkan	
8. Annan signifikant påverkan	

**Risk**

Risken för att en miljö kvalitetsnorm inte följs och att en god miljöstatus inte uppnås ,

## Klassificering

**Riskbedömning** ?

Risk att Ekologisk status/potential inte uppnås 2015	<input type="checkbox"/> Risk
Risk att Kemisk status inte uppnås 2015	<input type="checkbox"/> Risk
Risk att Kemisk status (exklusive kvicksilver) inte nås till 2015	<input checked="" type="checkbox"/> Ingen risk

**Miljöövervakning**

Övervakningsstation	Program	Undersökning	Programspecifikt ID	Programspecifikt namn
Borrsjön utlo	KEU, Värmlands län	Vattenkemi i sjöar	17STA1493	Borrsjön utlo