

Kårebolssjön - WA81851113 / SE670038-136906

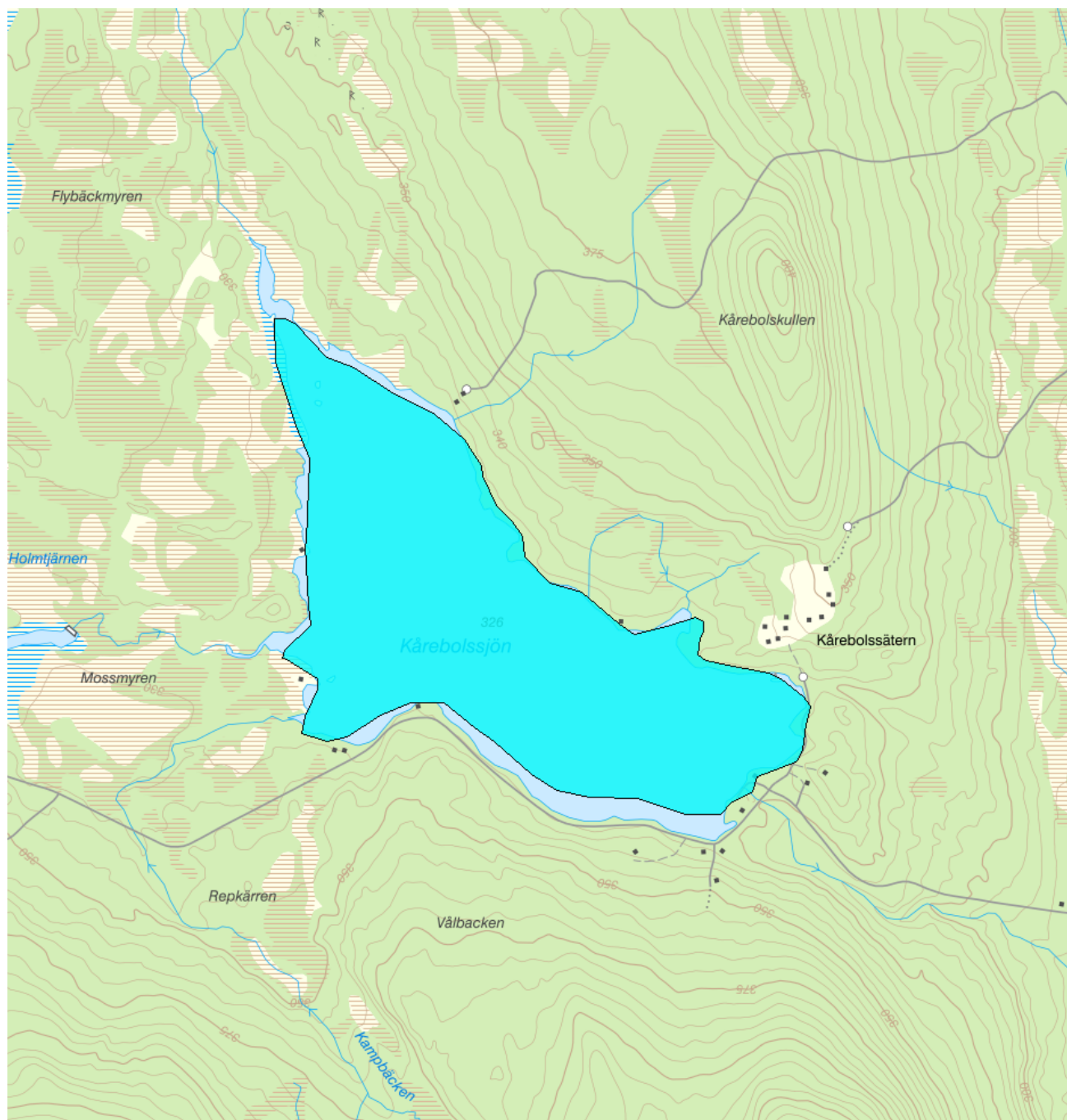

Förvaltningscykel 1 (2004 - 2009)

Vattenkategori	Sjö	Län	Värmland - 17
Typ	Vattenförekomst	Kommun	Torsby - 1737
Distrikt	5. Västerhavet (nationell del) - SE5	Yta (km²)	1,1
Huvudavrinningsområde	Göta älv - SE108000		

Mer information <http://viss.lansstyrelsen.se/Waters.aspx?waterMSCD=WA81851113>

Statusklassning

Klassificering

Status ?

- Ekologisk status	■ Måttlig
- Tillkomst/härkomst	■ Naturlig
- Kemisk status	■ Uppnår ej god
- Kemisk status utan överallt överskridande ämnen	■ God

Ekologisk status - Biologiska kvalitetsfaktorer ?

Växtplankton ■ Hög

Näringsämnespåverkan växtplankton

Totalbiomassa

Trofiskt planktonindex (TPI)

Andel blågrönalger

Artantal för växtplankton

Klorofyll a ■ Hög

Bottenfauna ■ Måttlig

ASPT

BQI ■ Måttlig

MILA

Makrofyter

Fisk ■ Måttlig

Ekologisk status - Fysikalisk kemiska kvalitetsfaktorer ?

Allmänna förhållanden Fys-kem ■ God

Näringsämnen ■ Hög

Ljusförhållanden ■ Hög

Syrgasförhållanden

Försurning ■ God

Särskilda förorenande ämnen

Icke syntetiska ämnen

Koppar

Zink

Syntetiska ämnen

Ekologisk status - Hydromorfologiska kvalitetsfaktorer ?

Hydromorfologi cykel 1 2004-2015 ■ Ej klassad

Kontinuitet

Förekomst av artificiella vandringshinder

Hydrologisk regim sjöar

Föreskriven regleringsamplitud för sjöar ■ Måttlig

Påverkan på vattenståndsförändringar i sjöar

Morfologiska förhållanden

Markanvändning i närmiljön

Markanvändning i delavrinningsområdet

Död ved/Antal vedbitar

Antal diken per km

Förändrad litoral zon

Kemisk status ?

Klassning av prioriterade ämnen och andra ämnen av betydelse

Prioriterade ämnen

Pentaklorbensen	<input type="checkbox"/>	Ej klassad
Bensen	<input type="checkbox"/>	Ej klassad
Bromerad difenyleter		
Bly och blyföreningar	<input checked="" type="checkbox"/>	God
Kadmium och kadmiumföreningar	<input checked="" type="checkbox"/>	God
Kvicksilver och kvicksilverföreningar	<input checked="" type="checkbox"/>	Uppnår ej god
Nickel och nickelföreningar	<input checked="" type="checkbox"/>	God
Hexaklorbensen	<input type="checkbox"/>	Ej klassad
Hexaklorbutadien	<input type="checkbox"/>	Ej klassad
Triklorbensener	<input type="checkbox"/>	Ej klassad

Miljöproblem och påverkanskällor**Miljöproblem ?**

	Klassificering
1. Övergödning och syrefattiga förhållanden	<input checked="" type="checkbox"/> Nej
2. Miljögifter	<input checked="" type="checkbox"/> Ja
3. Försurning	<input checked="" type="checkbox"/> Ja
4.1 Flödesförändringar	<input checked="" type="checkbox"/> Ja
4.2 Konnektivitetsförändringar	<input type="checkbox"/> Ej klassad
4.3 Morfologiska förändringar	<input type="checkbox"/> Ej klassad
5. Främmande arter	<input checked="" type="checkbox"/> Nej
6.3 Vattenuttag	

Påverkanskällor ?

	Klassificering
1. Punktkällor	
2. Diffusa källor	
3. Vattenuttag	
4. Flödesreglering och morfologiska förändringar	
5. Fysiska förändringar av sjöar och vattendrag	
7. Annan morfologisk påverkan	
8. Annan signifikant påverkan	

Risk

Risken för att en miljökvalitetsnorm inte följs och att en god miljöstatus inte uppnås ,

Klassificering**Riskbedömning ?**

Risk att Ekologisk status/potential inte uppnås 2015	<input checked="" type="checkbox"/> Risk
Risk att Kemisk status inte uppnås 2015	<input checked="" type="checkbox"/> Risk
Risk att Kemisk status (exklusive kvicksilver) inte nås till 2015	<input checked="" type="checkbox"/> Ingen risk

Miljöövervakning

Övervakningsstation	Program	Undersökning	Programspecifikt ID	Programspecifikt namn
Kårebolssjön utlo	KEU, Värmlands län	Vattenkemi i sjöar	17STA0345	Kårebolssjön utlo
Kårebolssjön, djuphålan	SRK, Klarälven	Växtplankton	To130	Kårebolssjön, djuphålan
Kårebolssjön, djuphålan	SRK, Klarälven	Bottenfauna	To130	Kårebolssjön, djuphålan
Kårebolssjön, djuphålan	SRK, Klarälven	Vattenkemi i sjöar	To130	Kårebolssjön, djuphålan
Kårebolssjön, djuphålan	SRK, Klarälven	Påväxt	To130	Kårebolssjön, djuphålan
Kårebolssjön, djuphålan	SRK, Klarälven	Sedimentundersökning	To130	Kårebolssjön, djuphålan

Skyddade områden

Område	EUID	Områdestyp
Avloppskänsliga områden, inlandsvatten, fosfor	SELK001	Avloppsvattendirektivet
Tillrinningsområde till avloppskänsliga områden, norra kusten (SECA001)	SECM001	Avloppsvattendirektivet
Tillrinningsområde till avloppskänsligavatten, södra kusten (SECA002)	SECM002	Avloppsvattendirektivet

Typindelning

	Värde
Typindelning/Typtilhörighet ?	
Vattentyp - Sjö	S2DSYN
Vattenkategori	Sjö
Limnisk ekoregion/Kustvattentyp	Norrlands inland, under högsta trädgränsen över högsta kustlinjen
Djupkategori	Djup: Maxdjup >5m/ Medeldjup >4m
Yta	Liten: ≤ 10km ²
Färg (Humus)	Ja - >50 mgPt/l
Bakgrundsalkalinitet	Nej - ≤ 1,0 mekv Alk

Vattenversion

I följande versioner har detta objekt existerat

Version	Datum
Ytvatten innan versionshantering	2011-05-09 12:09
SVAR_2010_1	2011-10-17 12:07
SVAR_2012_2	2012-11-08 09:07
SVAR_2016	2017-06-20 09:29

Cykel	Vattentyp
Förvaltningscykel 1 (2004 - 2009)	Vattenförekomst
Förvaltningscykel 2 (2010 - 2016)	Vattenförekomst
Förlängning av förvaltningscykel 2	Vattenförekomst
Förvaltningscykel 3 (2017 - 2021) (aktuell)	Vattenförekomst

Kontakta Länsstyrelsen i Värmland

E-post beredningssekretariatet.varmland@lansstyrelsen.se

Hemsida <http://www.lansstyrelsen.se/varmland/Sv/miljo-och-klimat/vatten-och-vattenanvandning/vattenforvaltning/Pages/index.aspx>