

Ögelns - WA82252670 / SE638030-148585

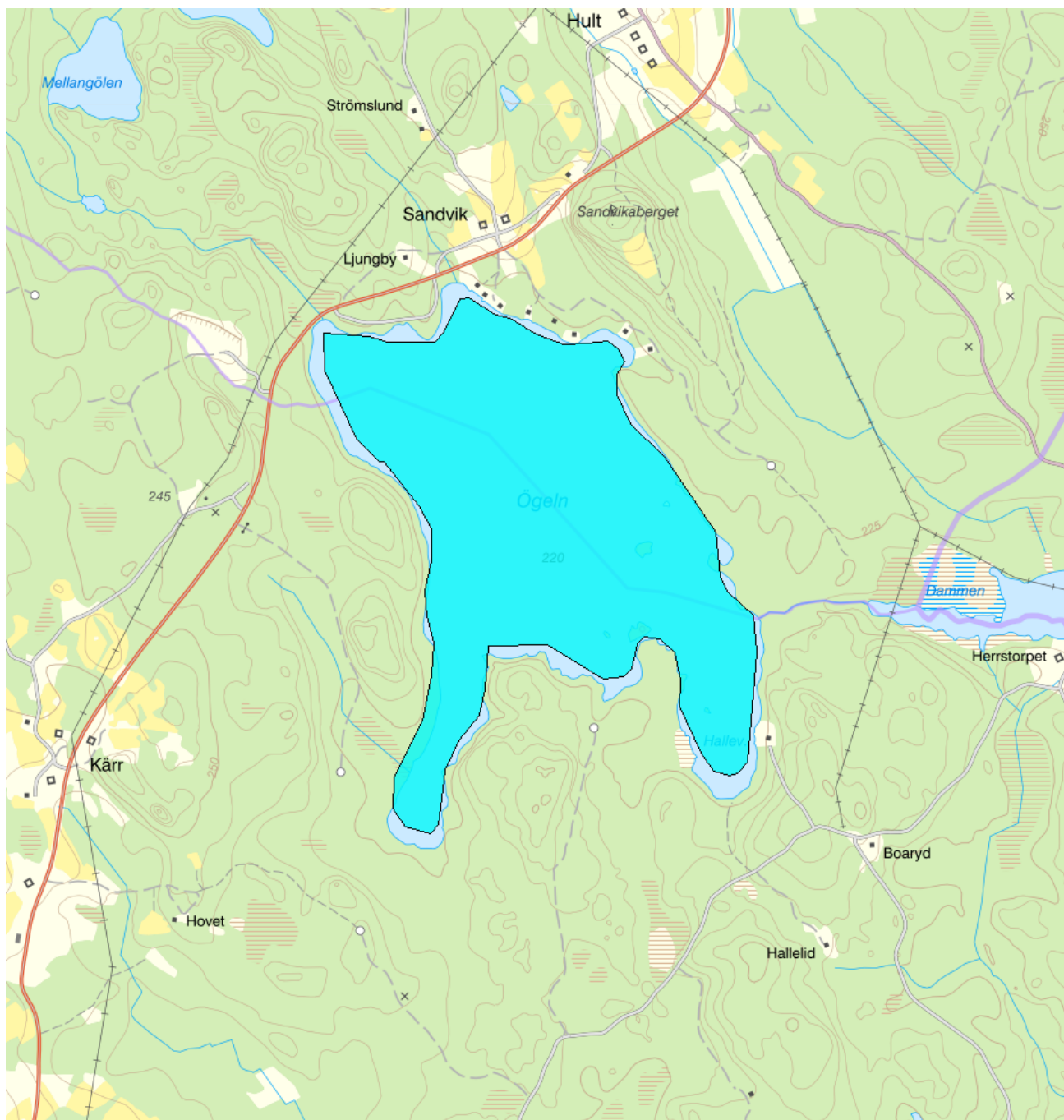

Förvaltningscykel 1 (2004 - 2009)

Vattenkategori	Sjö	Län	Jönköping - 06
Typ	Vattenförekomst	Kommuner	Eksjö - 0686 Vetlanda - 0685
Distrikt	4. Södra Östersjön - SE4	Yta (km²)	1
Huvudavrinningsområde	Emån - SE74000		

Mer information <http://viss.lansstyrelsen.se/Waters.aspx?waterMSCD=WA82252670>

Statusklassning

Klassificering

Status ?

- Ekologisk status	<input checked="" type="checkbox"/> God
- Tillkomst/härkomst	<input checked="" type="checkbox"/> Naturlig
- Kemisk status	<input checked="" type="checkbox"/> Uppnår ej god
- Kemisk status utan överallt överskridande ämnen	<input checked="" type="checkbox"/> God

Ekologisk status - Biologiska kvalitetsfaktorer ?

Växtplankton	<input type="checkbox"/> Ej klassad
Näringsämnespåverkan växtplankton	
Totalbiomassa	<input type="checkbox"/> Ej klassad
Trofiskt planktonindex (TPI)	<input type="checkbox"/> Ej klassad
Andel blågrönalger	<input type="checkbox"/> Ej klassad
Artantal för växtplankton	<input type="checkbox"/> Ej klassad
Klorofyll a	<input type="checkbox"/> Ej klassad
Bottenfauna	<input type="checkbox"/> Ej klassad
ASPT	<input type="checkbox"/> Ej klassad
BQI	<input type="checkbox"/> Ej klassad
MLA	<input type="checkbox"/> Ej klassad
Makrofyter	
Fisk	<input checked="" type="checkbox"/> God

Ekologisk status - Fysikalisk kemiska kvalitetsfaktorer ?

Allmänna förhållanden Fys-kem	<input checked="" type="checkbox"/> God
Näringsämnen	<input checked="" type="checkbox"/> God
Ljusförhållanden	<input type="checkbox"/> Ej klassad
Syrgasförhållanden	
Försurning	<input checked="" type="checkbox"/> God
Särskilda förorenande ämnen	
Icke syntetiska ämnen	<input checked="" type="checkbox"/> God
Koppar	
Zink	
Syntetiska ämnen	

Ekologisk status - Hydromorfologiska kvalitetsfaktorer ?

Hydromorfologi cykel 1 2004-2015	<input type="checkbox"/> Ej klassad
Kontinuitet	
Förekomst av artificiella vandringshinder	
Hydrologisk regim sjöar	
Föreskriven regleringsamplitud för sjöar	<input checked="" type="checkbox"/> Hög
Påverkan på vattenståndsförändringar i sjöar	
Morfologiska förhållanden	
Markanvändning i närmiljön	
Markanvändning i delavrinningsområdet	
Död ved/Antal vedbitar	
Antal diken per km	
Förändrad litoral zon	

Kemisk status ?

Klassning av prioriterade ämnen och andra ämnen av betydelse

Prioriterade ämnen

Bromerad difenyleter

Kvicksilver och kvicksilverföreningar

■ Uppnår ej god
Miljöproblem och påverkanskällor**Miljöproblem** ?

	Klassificering
1. Övergödning och syrefattiga förhållanden	■ Nej
2. Miljögifter	■ Ja
3. Försurning	■ Ja
4.1 Flödesförändringar	
4.2 Konnektivitetsförändringar	
4.3 Morfologiska förändringar	
5. Främmande arter	■ Nej
6.3 Vattenuttag	

Påverkanskällor ?

	Klassificering
1. Punktkällor	
2. Diffusa källor	
3. Vattenuttag	
4. Flödesreglering och morfologiska förändringar	
5. Fysiska förändringar av sjöar och vattendrag	
7. Annan morfologisk påverkan	
8. Annan signifikant påverkan	

Risk

Risken för att en miljökvalitetsnorm inte följs och att en god miljöstatus inte uppnås ,

Klassificering

Riskbedömning ?

Risk att Ekologisk status/potential inte uppnås 2015	■ Risk
Risk att Kemisk status inte uppnås 2015	■ Risk
Risk att Kemisk status (exklusive kvicksilver) inte nås till 2015	■ Ingen risk

Miljöövervakning

Övervakningsstation	Program	Undersökning	Programspecifikt ID	Programspecifikt namn
Ögeln utlopp	KEU, Jönköpings län	Nätprovfiske	368	Ögeln utlopp
Ögeln utlopp	KEU, Jönköpings län	Vattenkemi i vattendrag (VK3)	368	Ögeln utlopp
Ögeln utlopp	KÖ, Eksjö kommun	Vattenkemi i sjöar	1642	Ögeln, mitt

Skyddade områden

Område	EUID	Områdestyp
Avloppskänsliga områden, inlandsvatten, fosfor	SELK001	Avloppsvattendirektivet

Tillrinningsområde till avloppskänsliga områden, norra kusten (SECA001)

SECM001 Avloppsvattendirektivet

Tillrinningsområde till avloppskänsligavatten, södra kusten (SECA002)

SECM002 Avloppsvattendirektivet

Typindelning**Värde****Typindelning/Typtilhörighet ?**

Vattentyp - Sjö	S7DSYN
Vattenkategori	Sjö
Limnisk ekoregion/Kustvattentyp	Sydsvenska högländet, söder om norrlandsgränsen, över 200 m.ö.h.
Djupkategori	Djup: Maxdjup >5m/ Medeldjup >4m
Yta	Liten: ≤ 10km ²
Färg (Humus)	Ja - >50 mgPt/l
Bakgrundsalkalinitet	Nej - ≤ 1,0 mekv Alk

Vattenversion

I följande versioner har detta objekt existerat

Version

Ytvatten innan versionshantering

SVAR_2010_1

SVAR_2012_2

SVAR_2016

Datum

2011-05-09 12:09

2011-10-17 12:07

2012-11-08 09:07

2017-06-20 09:29

Cykel

Förvaltningscykel 1 (2004 - 2009)

Förvaltningscykel 2 (2010 - 2016)

Förlängning av förvaltningscykel 2

Förvaltningscykel 3 (2017 - 2021)

Vattentyp

Vattenförekomst

Vattenförekomst

Vattenförekomst

Vattenförekomst

Kontakta Länsstyrelsen i Jönköping**E-post** beredningssekretariatet.jonkoping@lansstyrelsen.se**Hemsida** <http://www.lansstyrelsen.se/jonkoping/Sv/miljo-och-klimat/vatten-och-vattenanvandning/vattenforvaltning/Pages/Vattenforvaltning.aspx>