

## Åbotjärnen - WA85658058 / SE707429-133254

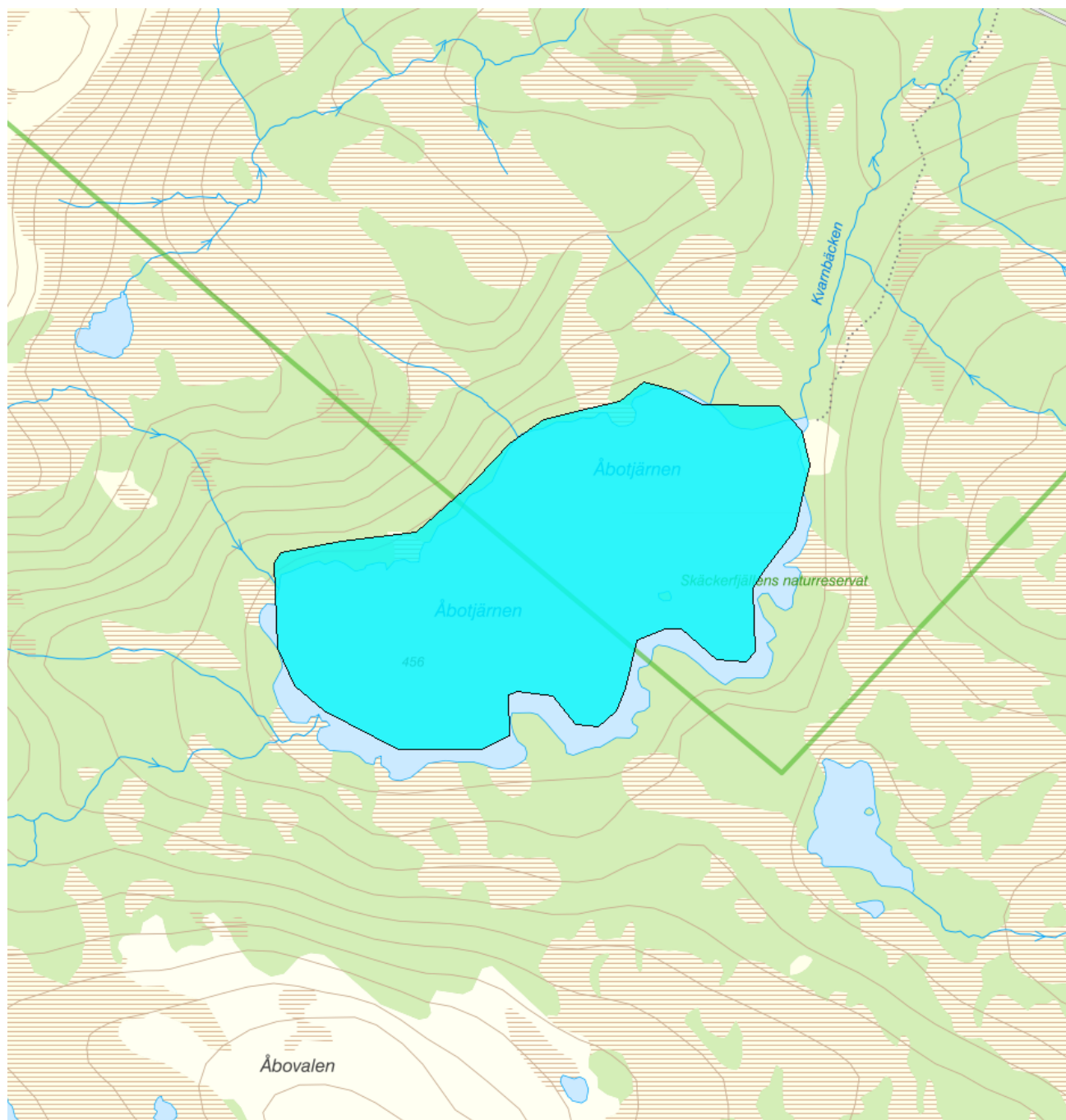

### Förvaltningscykel 2 (2010 - 2016)

<b>Vattenkategori</b>	Sjö	<b>Län</b>	Jämtland - 23
<b>Typ</b>	Vattenförekomst	<b>Kommun</b>	Åre - 2321
<b>Distrikt</b>	2. Bottenhavet (nationell del) - SE2	<b>Yta (km<sup>2</sup>)</b>	0,5
<b>Huvudavrinningsområde</b>	Indalsälven - SE40000		

**Mer information** <http://viss.lansstyrelsen.se/Waters.aspx?waterMSCD=WA85658058>

### Miljö kvalitetsnorm

#### Ekologisk status

#### Kvalitetskrav

■ God ekologisk status

**Version:** Beslutad

När den ekologiska statusen har klassificerats till god ska miljö kvalitetsnormen för ytvattenförekomsten fastställas till god ekologisk status, om inte strängare kvalitetskrav finns från annat skyddsvärt intresse (t.ex. Natura2000). Bedömning om det inte finns strängare krav för detta vattenförekomst är preliminär och behövs se över.

## Kemisk ytvattenstatus

### Kvalitetskrav

God kemisk ytvattenstatus

God kemisk ytvattenstatus 2015 med undantag för kvicksilver (Hg) och polybromerade difenyletrar (PBDE). Ämnen vars påverkan i första hand kommer ifrån atmosfäriskt nedfall från långväga lufttransporter efter förbränning av varor. Ämnena överskrider sina respektive gränsvärden i fisk i alla Sveriges vattenförekomster (se referenser från NRM i referensbiblioteket i VISS: 53314 och 53315). Även om halterna minskar generellt på grund av restriktioner är det svårt att veta när god kemisk status kommer att uppnås. Undantag sätts i form av mindre strängt krav med skälen tekniskt omöjligt.

### Undantag - Mindre stränga krav

Kvicksilver och kvicksilverföreningar  Uppnår ej god kemisk ytvattenstatus

#### ⚠ Motiveringstexten kan uppdateras av ansvarig länsstyrelse eller vattenmyndighet

Ett undantag i form av mindre strängt krav har satts för kvicksilver (Hg), i enlighet med bilaga 6 till Havs- och vattenmyndighetens föreskrifter (HVMFS 2013:19) om statusklassificering och miljö kvalitetsnormer avseende ytvattenstatus. Halterna av kvicksilver bedöms överskrida gränsvärdet i fisk i samtliga vattenförekomster (se referens från SLU i referensbiblioteket i VISS: 51583 eller IVLs biotadatabas: 51273). Skälet för undantag är att det bedöms vara tekniskt omöjligt att sänka halterna av kvicksilver till de nivåer som motsvarar god kemisk ytvattenstatus. Den största påverkan av kvicksilver består av atmosfärisk deposition vars ursprung är långväga, globala atmosfäriska utsläpp från tung industri och förbränning av stenkol. I Sverige har en stor mängd av det nedfallande atmosfäriska kvicksilvret under lång tid ackumulerats skogsmarkens humuslager, varifrån det kontinuerligt sker ett läckage till ytvattnet med påföljande ackumulering i vattenlevande organismer och fisk. Problemet bedöms ha en sådan omfattning och karaktär att det i dagsläget saknas tekniska förutsättningar att åtgärda det. De nuvarande halterna av kvicksilver (december 2015) får dock inte öka.

### Bromerad difenyleter

Uppnår ej god kemisk ytvattenstatus

#### ⚠ Motiveringstexten kan uppdateras av ansvarig länsstyrelse eller vattenmyndighet

Ett undantag i form av mindre strängt krav har satts för bromerade difenyletrar (kongenerna 28, 47, 99, 100, 153 och 154), även kallade polybromerade difenyletrar (PBDE), i enlighet med bilaga 6 till Havs- och vattenmyndighetens föreskrifter (HVMFS 2013:19) om statusklassificering och miljö kvalitetsnormer avseende ytvattenstatus. Halterna av PBDE bedöms överskrida gränsvärdet i fisk i samtliga vattenförekomster (se referenser från NRM i referensbiblioteket i VISS: 53314 och 53315). Skälet för undantag är att det bedöms vara tekniskt omöjligt att sänka halterna av PBDE till de nivåer som motsvarar god kemisk ytvattenstatus. Problemet beror främst på påverkan från långväga luftburna föroreningar och bedöms ha en sådan omfattning och karaktär att det i dagsläget saknas tekniska förutsättningar att åtgärda det. De nuvarande halterna av PBDE (december 2015) får dock inte öka.

## Skyddade områden

Område	Kvalitetskrav	Områdestyp	EUID
Skäckerfjällen	Gynnsam bevarandestatus	Natura 2000 SPA Fågeldirektivet Natura 2000 SCI Habitatdirektivet	SE0720164

## Statusklassning

Status ?	Klassificering
- Ekologisk status	<input checked="" type="checkbox"/> God
- Tillkomst/härkomst	<input checked="" type="checkbox"/> Naturlig
- Kemisk status	<input type="checkbox"/> Uppnår ej god
- Kemisk status utan överallt överskridande ämnen	<input type="checkbox"/> Ej klassad

## Ekologisk status - Biologiska kvalitetsfaktorer ?

Växtplankton	<input type="checkbox"/> Ej klassad
Näringsämnespåverkan växtplankton	<input type="checkbox"/> Ej klassad
Totalbiomassa	<input type="checkbox"/> Ej klassad
Trofiskt planktonindex (TPI)	<input type="checkbox"/> Ej klassad

Andel blågrönalger	<input type="checkbox"/>	Ej klassad
Artantal för växtplankton	<input type="checkbox"/>	Ej klassad
Klorofyll a	<input type="checkbox"/>	Ej klassad
Bottenfauna	<input type="checkbox"/>	Ej klassad
ASPT	<input type="checkbox"/>	Ej klassad
BQI	<input type="checkbox"/>	Ej klassad
MILA	<input type="checkbox"/>	Ej klassad
Makrofyter	<input type="checkbox"/>	Ej klassad
Makrofyter, trofiindex	<input type="checkbox"/>	Ej klassad
Fisk	<input type="checkbox"/>	Ej klassad
Fisk i sjöar (EQR8)	<input type="checkbox"/>	Ej klassad

#### Ekologisk status - Fysikalisk kemiska kvalitetsfaktorer ?

Allmänna förhållanden Fys-kem	<input checked="" type="checkbox"/>	God
Näringsämnen	<input checked="" type="checkbox"/>	Hög
Ljusförhållanden	<input type="checkbox"/>	Ej klassad
Syrgasförhållanden	<input type="checkbox"/>	Ej klassad
Försurning	<input checked="" type="checkbox"/>	Hög
Särskilda förorenande ämnen	<input type="checkbox"/>	Ej klassad
Icke syntetiska ämnen	<input type="checkbox"/>	Ej klassad
Koppar		
Zink		
Syntetiska ämnen	<input type="checkbox"/>	Ej klassad

#### Ekologisk status - Hydromorfologiska kvalitetsfaktorer ?

##### Hydromorfologi

Konnektivitet i sjöar	<input checked="" type="checkbox"/>	Hög
Längsgående konnektivitet i sjöar	<input checked="" type="checkbox"/>	Hög
Konnektivitet till närområde och svämplan kring sjöar	<input type="checkbox"/>	Ej klassad
Hydrologisk regim i sjöar	<input checked="" type="checkbox"/>	Hög
Vattenståndsvariation i sjöar	<input checked="" type="checkbox"/>	Hög
Avvikelse i vinter- eller sommarvattenstånd	<input type="checkbox"/>	Ej klassad
Vattenståndets förändringstakt i sjöar	<input checked="" type="checkbox"/>	Hög
Morfologiskt tillstånd i sjöar	<input checked="" type="checkbox"/>	Hög
Förändring av sjöars planform	<input type="checkbox"/>	Ej klassad
Bottensubstrat i sjöar	<input type="checkbox"/>	Ej klassad
Strukturer på det grunda vattenområdet i sjöar	<input type="checkbox"/>	Ej klassad
Närområdet runt sjöar	<input checked="" type="checkbox"/>	Hög
Svämplanets strukturer och funktion runt sjöar	<input checked="" type="checkbox"/>	Hög

##### Hydromorfologi cykel 1 2004-2015

Kontinuitet		
Förekomst av artificiella vandringshinder		
Hydrologisk regim sjöar		
Föreskriven regleringsamplitud för sjöar		
Påverkan på vattenståndsförändringar i		

sjöar

## Morfologiska förhållanden

Markanvändning i närmiljön

Markanvändning i delavrinningsområdet

Död ved/Antal vedbitar

Antal diken per km

Förändrad litoral zon

**Kemisk status ?***Klassning av prioriterade ämnen och andra ämnen av betydelse*

Prioriterade ämnen	<input type="checkbox"/> Uppnår ej god
Bekämpningsmedel	<input type="checkbox"/> Ej klassad
Industriella föroreningar	<input type="checkbox"/> Ej klassad
Bromerad difenyleter	<input type="checkbox"/> Uppnår ej god
Tungmetaller - grupp	<input type="checkbox"/> Uppnår ej god
Kvicksilver och kvicksilverföreningar	<input type="checkbox"/> Uppnår ej god
Övriga föroreningar	<input type="checkbox"/> Ej klassad

**Miljöproblem och påverkanskällor****Miljöproblem ?**

	Klassificering
1. Övergödning och syrefattiga förhållanden	<input checked="" type="checkbox"/> Nej
1.1 Övergödning p.g.a. belastning av näringsämnen	<input checked="" type="checkbox"/> Nej
1.2 Syrefattiga förhållanden p.g.a. belastning av organiska ämnen	<input type="checkbox"/> Ej klassad
2. Miljögifter	<input type="checkbox"/> Ja
3. Försurning	<input checked="" type="checkbox"/> Nej
4. Förändrade habitat genom fysisk påverkan	<input checked="" type="checkbox"/> Nej
4.1 Flödesförändringar	<input checked="" type="checkbox"/> Nej
4.2 Konnektivitetsförändringar	<input checked="" type="checkbox"/> Nej
4.3 Morfologiska förändringar	<input checked="" type="checkbox"/> Nej
5. Främmande arter	<input type="checkbox"/> Ej klassad
6. Annat betydande miljöproblem	<input checked="" type="checkbox"/> Nej
6.3 Vattenuttag	<input checked="" type="checkbox"/> Nej

**Påverkanskällor ?**

	Klassificering
1. Punktkällor	
2. Diffusa källor	
2.6 Diffusa källor - Andra relevanta	
2.6.3 Atmosfärisk deposition	<input type="checkbox"/> Betydande påverkan
3. Vattenuttag	
4. Flödesreglering och morfologiska förändringar	
5. Fysiska förändringar av sjöar och vattendrag	
7. Annan morfologisk påverkan	
8. Annan signifikant påverkan	

**Åtgärder***Här presenteras de föreslagna och genomförda åtgärderna för vattenförekomsten.*

## Juridiskt bindande åtgärder i Vattenmyndigheternas åtgärdsprogram

Vattenmyndigheternas åtgärdsprogram innehåller de åtgärder som myndigheter och kommuner behöver genomföra för att miljökvalitetsnormerna ska följas. Åtgärdsprogrammen för respektive vattendistrikt hittar du på [www.vattenmyndigheterna.se](http://www.vattenmyndigheterna.se).

Åtgärderna i åtgärdsprogrammet är administrativa åtgärder som är juridiskt bindande. Dessa syftar till att bana väg för de åtgärder som genomförs direkt i vattenmiljöerna för att förbättra vattnets ekologiska och kemiska status.

## Möjliga, planerade, pågående och genomförda åtgärder för bättre vattenkvalitet

Nedan visas genomförda och planerade åtgärder samt föreslagna åtgärder som kan behöva genomföras för att uppnå bättre vattenkvalitet. Åtgärderna är inte juridiskt bindande, utan en del i den långsiktiga planeringen för bättre vatten. Det kan finnas ytterligare åtgärder som av olika anledning ännu inte blivit registrerade. Vattenmyndigheterna välkomnar synpunkter och konkreta förbättringsförslag på föreslagna åtgärder.

### Möjliga åtgärder i Förvaltningscykel 2 (3 st)

Förslag på åtgärder som är möjliga att genomföra eller skulle behöva genomföras för att nå god vattenstatus.

Åtgärd	Åtgärdskategori	Åtgärdsplats	Effekter	Storlek	Tidsspänn	Totalkostnad	Flaggor
Nedströmspassage vid dammen Anjan	Anordningar för nedströmspassage	Anjan Anjeströmmen	Ökning Habitat 24 000 ha	1 st	-		
Minimitappning i fiskväg vid dammen Anjan	Minimitappning i fiskväg	Anjan Anjeströmmen	Ökning Habitat 24 000 ha	2,4 m <sup>3</sup> /s	-		
Uppströmspassage vid dammen Anjan	Uppströmspassage	Anjan Anjeströmmen	Ökning Habitat 24 000 ha		-		

### Risk

Risken för att en miljökvalitetsnorm inte följs och att en god miljöstatus inte uppnås ,

### Klassificering

#### Riskbedömning ?

Risk att Ekologisk status/potential inte uppnås 2015

Risk att Kemisk status inte uppnås 2015

Risk att Kemisk status (exklusive kvicksilver) inte nås till 2015

Risk att Ekologisk status/potential inte uppnås 2021

■ Risk

Risk att Kemisk status inte uppnås 2021

■ Risk

### Skyddade områden

#### Område

Avloppskänsliga områden, inlandsvatten, fosfor Skäckerfjällen

#### EUID

SELK001

#### Områdestyp

Avloppsvattendirektivet

SE0720164 Natura 2000 SPA Fågeldirektivet , Natura 2000 SCI Habitatdirektivet

### Typindelning

#### Värde

#### Typindelning/Typtilhörighet ?

Vattentyp - Sjö

S2DSNN

Vattenkategori

Sjö

Limnisk ekoregion/Kustvattentyp

Norrlands inland, under högsta trädgränsen över högsta kustlinjen

Djupkategori

Djup: Maxdjup >5m/ Medeldjup >4m

Yta

Liten: ≤ 10km<sup>2</sup>

Färg (Humus)

Nej - ≤ 50 mgPt/l

**Vattenversion**

*I följande versioner har detta objekt existerat*

**Version**

Ytvatten innan versionshantering  
SVAR\_2010\_1  
SVAR\_2012\_2  
SVAR\_2016

**Datum**

2011-05-09 12:09  
2011-10-17 12:07  
2012-11-08 09:07  
2017-06-20 09:29

**Cykel**

Förvaltningscykel 1 (2004 - 2009)  
Förvaltningscykel 2 (2010 - 2016)  
Förlängning av förvaltningscykel 2  
Förvaltningscykel 3 (2017 - 2021) (aktuell)

**Vattentyp**

Vattenförekomst  
Vattenförekomst  
Vattenförekomst  
Vattenförekomst

**Kontakta Länsstyrelsen i Jämtland**

**E-post** [Z-DL-vattendirektivet@lansstyrelsen.se](mailto:Z-DL-vattendirektivet@lansstyrelsen.se)

**Hemsida** <http://www.lansstyrelsen.se/jamtland/Sv/miljo-och-klimat/vatten-och-vattenanvandning/eg-ramdirektiv/Pages/index.aspx>