

## Klarälven ns Tybäcken - WA95201850 / SE668638-136855

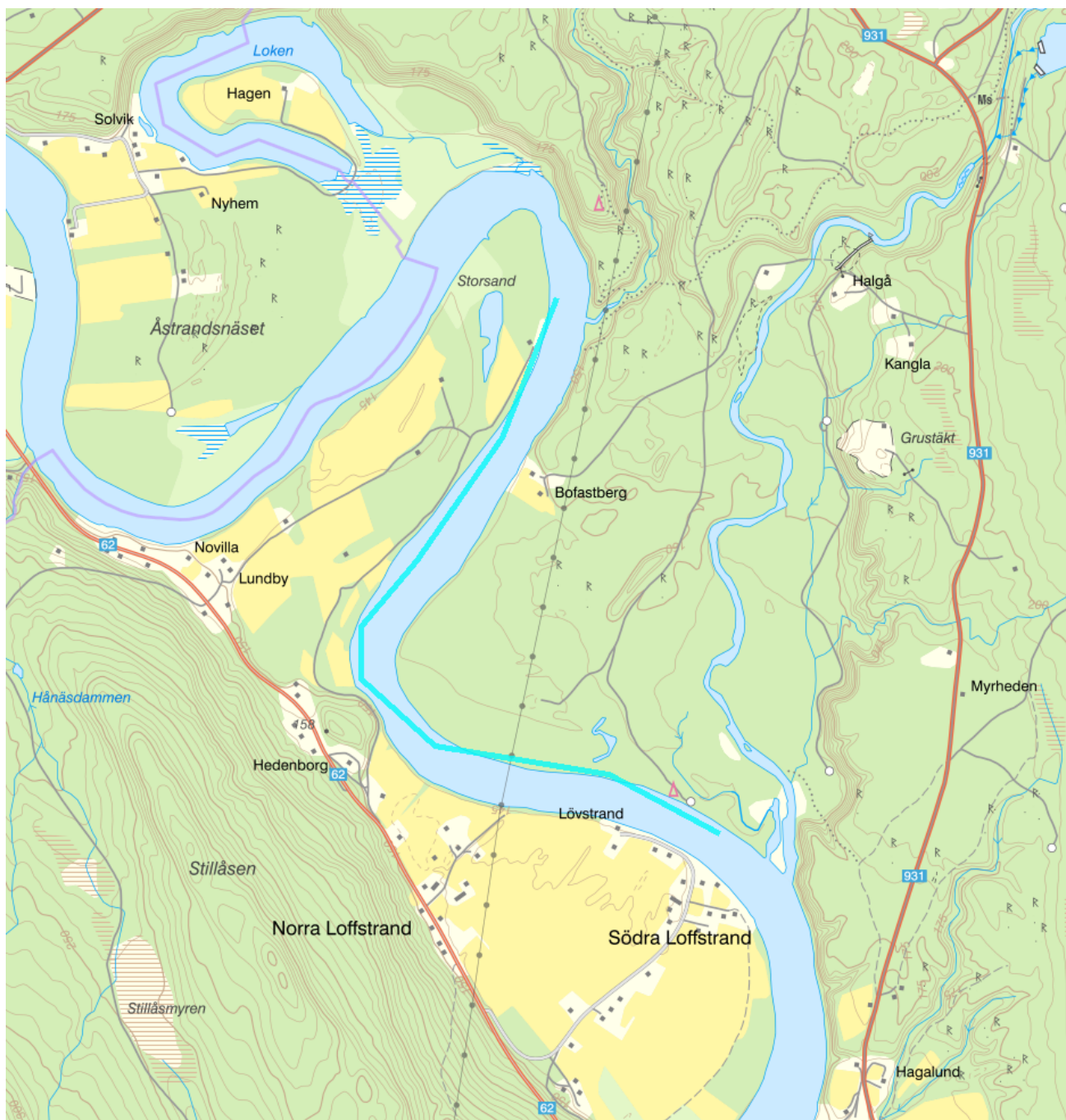

Förvaltningscykel 1 (2004 - 2009)

<b>Vattenkategori</b>	Vattendrag	<b>Län</b>	Värmland - 17
<b>Typ</b>	Vattenförekomst	<b>Kommun</b>	Hagfors - 1783
<b>Distrikt</b>	5. Västerhavet (nationell del) - SE5	<b>Längd (km)</b>	2,8
<b>Huvudavrinningsområde</b>	Göta älv - SE108000		

**Mer information** <https://viss.lansstyrelsen.se/Waters.aspx?waterMSCD=WA95201850>

### Statusklassning

### Klassificering

**Status ?**

- Ekologisk status	<input checked="" type="checkbox"/> God
- Tillkomst/härkomst	<input checked="" type="checkbox"/> Naturlig
- Kemisk status	<input type="checkbox"/> Uppnår ej god
- Kemisk status utan överallt överskridande ämnen	<input checked="" type="checkbox"/> God

**Ekologisk status - Biologiska kvalitetsfaktorer ?**

## Påväxt-kiselalger

IPS-index för Kiselalger

ACID - Surhetsindex för vattendrag och sjöar

## Bottenfauna

ASPT

DJ-index

MISA

## Fisk

**Ekologisk status - Fysikalisk kemiskt**

Allmänna förhållanden Fys-kem

 Ej klassad

Näringsämnen

Försurning

## Särskilda förorenande ämnen

Icke syntetiska ämnen

Koppar

Zink

Syntetiska ämnen

**Ekologisk status - Hydromorfologi ?**

Hydromorfologi cykel 1 2004-2015

 Ej klassad

Kontinuitet

Förekomst av artificiella vandringshinder

Fragmenteringsgrad

Barriäreffekt

Hydrologisk regim vattendrag

Regleringsgrad för vattendrag

Antal flödestoppar per år

Variationskoefficient för dygnsflöden

Förändrad medelhögvattenföring

Reducerad medellågwaterföring

Morfologiska förhållanden

Rättnings- /kanaliseringsgrad

Andel rensad sträcka

Antal vägövergångar

Markanvändning i närmiljön

Markanvändning i delavrinningsområdet

Död ved/Antal vedbitar

Antal diken per km

**Kemisk status**

## Prioriterade ämnen

Bromerad difenyleter

Kvicksilver och kvicksilverföreningar

## Miljöproblem och påverkanskällor

## Miljöproblem ?

	Klassificering
1. Övergödning och syrefattiga förhållanden	<input checked="" type="checkbox"/> Nej
2. Miljögifter	<input checked="" type="checkbox"/> Ja
3. Försurning	<input checked="" type="checkbox"/> Nej
4.1 Flödesförändringar	<input checked="" type="checkbox"/> Ja
4.2 Konnektivitetsförändringar	<input type="checkbox"/> Ej klassad
4.3 Morfologiska förändringar	<input type="checkbox"/> Ej klassad
5. Främmande arter	<input checked="" type="checkbox"/> Nej
6.3 Vattenuttag	

## Påverkanskällor ?

	Klassificering
1. Punktkällor	
2. Diffusa källor	
3. Vattenuttag	
4. Flödesreglering och morfologiska förändringar	
5. Fysiska förändringar av sjöar och vattendrag	
7. Annan morfologisk påverkan	
8. Annan signifikant påverkan	

## Risk

*Risken för att en miljökvalitetsnorm inte följs och att en god miljöstatus inte uppnås*

	Klassificering
<b>Riskbedömning ?</b>	
Risk att Ekologisk status/potential inte uppnås 2015	<input checked="" type="checkbox"/> Ingen risk
Risk att Kemisk status inte uppnås 2015	<input checked="" type="checkbox"/> Risk
Risk att Kemisk status (exklusive kvicksilver) inte nås till 2015	<input checked="" type="checkbox"/> Ingen risk

## Skyddade områden

Område	EUID	Områdestyp
Avloppskänsliga områden, inlandsvatten, fosfor	SELK001	Avloppsvattendirektivet
Klarälven, övre delen	SE0610169	Natura 2000 SCI Habitatdirektivet
Tillrinningsområde till avloppskänsliga områden, norra kusten (SECA001)	SECM001	Avloppsvattendirektivet
Tillrinningsområde till avloppskänsligavatten, södra kusten (SECA002)	SECM002	Avloppsvattendirektivet
Vänern med Klarälven och Gullspångsälven	SEF11027	Fiskvatten

## Typindelning

Värde

## Typindelning/Typtillhörighet ?

Vattentyp - Vattendrag	V3LYN
Vattenkategori	Vattendrag
Kustvattentyp	Norrland kust, under högsta kustlinjen
Avrinningsområde	Stor: >100 km <sup>2</sup>
Färg (Humus)	Ja - >50 mgPt/l
Bakgrundsalkalinitet	Nej - ≤ 1,0 mekv Alk

### Vattenversion

*Detta objekt har existerat i följande versioner*

Version	Datum
Ytvatten innan versionshantering	2011-05-09 12:09
SVAR_2010_1	2011-10-17 12:07
SVAR_2012_2	2012-11-08 09:07
SVAR_2016	2017-06-20 09:29

Cykel	Vattentyp
Förvaltningscykel 1 (2004 - 2009)	Vattenförekomst
Förvaltningscykel 2 (2010 - 2016)	Vattenförekomst
Förlängning av förvaltningscykel 2	Vattenförekomst
Förvaltningscykel 3 (2017 - 2021) (aktuell)	Vattenförekomst

### Kontakta Länsstyrelsen i Värmland

**E-post** [beredningssekretariatet.varmland@lansstyrelsen.se](mailto:beredningssekretariatet.varmland@lansstyrelsen.se)

**Hemsida** <http://www.lansstyrelsen.se/varmland/Sv/miljo-och-klimat/vatten-och-vattenanvandning/vattenforvaltning/Pages/index.aspx>